

## **BAB 4**

### **GAMBARAN UMUM OBJEK PENELITIAN**

#### **4.1 Profil SMA Stella Duce 2 Yogyakarta**

SMA Stella Duce 2 Yogyakarta beralamatkan di Jl. Dr. Sutomo No. 16, Baciro, Kecamatan Gondokusuman, Kota Yogyakarta. SMA Stella Duce 2 Yogyakarta merupakan alih fungsi dari SPG Stella Duce yang terjadi pada tahun ajaran 1989-1990. Pada tanggal 28 Januari 1989 secara resmi SPG Stella Duce beralih menjadi SMA Stella Duce 2 Yogyakarta dan begitu pula awal berdirinya perpustakaan SMA Stella Duce 2 Yogyakarta. Visi SMA Stella Duce 2 Yogyakarta adalah “Menjadi lembaga pendidikan yang unggul dalam menghasilkan lulusan yang cerdas, berintegritas, peduli keutuhan ciptaan berdasarkan semangat kasih Allah yang berbelarasa”. Sedangkan misi SMA Stella Duce 2 Yogyakarta dijabarkan sebagai berikut :

1. Menyelenggarakan pendidikan yang mampu menghasilkan lulusan yang unggul secara akademik.
2. Mengembangkan bakat dan minat siswa dalam bidang seni, budaya dan olahraga.
3. Mendampingi siswa agar dapat berkembang menjadi pribadi yang utuh: berwatak baik, beriman, jujur, bersikap adil, cerdas, mandiri, kreatif, terampil, berbudi pekerti luhur, dan berwawasan kebangsaan.
4. Mengembangkan semangat dan budaya bela rasa dalam diri siswa.

5. Mendidik siswa untuk berani memperjuangkan keadilan perdamaian, dan keutuhan ciptaan.

Nilai-nilai SMA Stella Duce 2 Yogyakarta yang diperjuangkan melalui nilai-nilai *Compassion, Celebration, Competence, Creativity, Community* dengan *Compassion* sebagai nilai utama. Nilai-nilai tersebut diperkaya dengan kejujuran, kedisiplinan, serta Keadilan Perdamaian dan Keutuhan Ciptaan (KPKC). SMA Stella Duce 2 Yogyakarta memiliki beberapa tujuan yaitu tujuan umum yang berupa tujuan pendidikan menengah adalah meningkatkan kecerdasan, pengetahuan, kepribadian, akhlak mulia, serta keterampilan untuk hidup mandiri dan mengikuti pendidikan lebih lanjut. Sedangkan untuk tujuan khususnya yaitu :

1. Menghasilkan lulusan yang cerdas, mandiri, kreatif, terampil dan berdaya juang agar dapat bertahan hidup dalam menghadapi tantangan zaman.
2. Menghasilkan lulusan yang berkepribadian utuh.
3. Mewujudkan terjadinya komunikasi dan kerjasama yang sinegris dengan orang tua, alumni, masyarakat dan lembaga pendidikan tinggi dalam rangka mengoptimalkan pendampingan siswi.
4. Menyiapkan pendamping dan fasilitas yang berkualitas untuk melaksanakan misi SMA Stella Duce 2 Yogyakarta.

## **4.2 Sejarah SMA Stella Duce 2 Yogyakarta**

Sejarah berdirinya SMA Stella Duce 2 Yogyakarta berawal dari kedatangan para suster CB (Carolus borromeus) di Yogyakarta pada tanggal 31 Januari 1992. Kedatangan para suster guna membantu misi Pastor Van Driessche, SJ dan Pastor

Strater di bidang kesehatan yang terletak pada RS Onder de Bogen (Panti Rapih). Rumah Sakit Panti Rapih didirikan oleh J. Schmutzer, beliau merupakan pemilik pabrik gula di Ganjuran, Bantul. Setelah karya dibidang kesehatan berhasil, Pastor Strater selaku pimpinan Yayasan Kanisius untuk menawarkan karya di bidang pendidikan. Hal tersebut mendapatkan tanggapan positif dengan tujuan untuk semakin masuk kehati masyarakat dan berkontak batin dengan para siswa menanamkan nilai-nilai dan menyuburkan benih-benih panggilan.

Pada saat Jepang menduduki Indonesia dan para suster menjadi tawanan dalam kamp tawanan Jepang di Muntok, Bangka muncullah ide untuk mendirikan sekolah menegah di Yogyakarta. Para suster tersebut bernama Sr. Laurentia de Sain, CB dan Sr. Catharina Leidmeier, CB yang pertama kali memiliki gagasan untuk mendirikan sekolah dan berkerja sama dengan suster-suster OSF beserta beberapa pimpinan gereja setempat hingga rencana tersebut dapat teralisasiikan. Pastor Drs. Loeft, SJ mendirikan SGA Katolik putra-putri pada tanggal 1 April 1949 di pasturan Kidul Loji Yogyakarta yang berada di bawah Yayasan Kanisius. Sr. Catharinia berpendapat bahwa pendidikan guru putra-putri kurang baik jika dicampur menjadi satu, maka tanggal 29 April 1949 beliau mendirikan SGA Katolik Putri yang berada di garasi milik Dr. Yap yang berada di tepi sungai kali code (saat ini gedung RRI Yogyakarta). Pada saat itu jumlah siswi pertama ada 7 orang, dan tepat pada tanggal 1 Mei 1949 secara resmi Sr. Catharinia mengambil alih yang kemudian diberi nama SGA Stella Duce, artinya Bintang Pembimbing atau Bintang Samudra yaitu Bunda Maria. Pada tanggal 1 September 1949 SGA

Stella Duce pindah ke jalan sabirin 1 untuk kemudian bergabung dengan saudari-saudarinya siswi SMA Stella Duce.

Dalam perkembangannya gedung yang berada di jalan sabirin 1 kian sempit dikarena banyaknya calon-calon siswi SMA maupun SGA. Mgr. Soegijapranata, SJ dan sejak saat itu SGA resmi pindah ke tempat baru dan bertahan hingga 1965 hingga berganti nama menjadi SPG. Namun SPG hanya bertahan sampai tahun 1989, dikarenakan adanya kebijaksanaan pemerintah yang meminta agar lembaga-lembaga pendidikan menutup sekolah calon guru tingkat menengah. Yayasan Tarakanita memberikan kebijaksanaan agar SPG Stella duce beralih fungsi menjadi SMA. Dalam kurun waktu 2 bulan gedung trenggono memili 2 macam pendidikan yaitu SPG kelas-kelas penghabisan dan SMA stella Duce untuk kelas-kelas awal, melalui surat yang bernomor 011/13/Kpts/1989, Kakanwil Depdikbud Provinsi DIY atas nama menteri pendidikan Republic Indonesia meresmikan alih fungsi SPG Stella Duce menjadi SMA Stella Duce 2 Yogyakarta.

Sesuai dengan surat yang sudah keluar SMA Stella Duce 2 Yogyakarta mulai berjuang tanpa status apapun dan dengan jumlah siswi sebanyak 63 orang yang kemudian dibagi menjadi 3 kelas. Kepala sekolah pertama sejak beralih fungsi adalah Th. Sri Artinah, dan dengan kerja keras para guru untuk mewujudkan cita-cita pendahulu akhirnya tepat pada bulan September 1991 Depdikbud memberikan akreditasi SMA Stella Duce 2 Yogyakarta. Berdasarkan akreditasi tersebut pada tanggal 31 Desember 1991 SMA Stella Duce 2 Yogyakarta mendapatkan status yang disamakan atau terakreditasi "A" dengan

nomor akreditasi 476/c/Kep/1991. Kemudian akreditasi kedua didapatkan pada tanggal 1 November 1997, akreditasi ketiga didapatkan pada tanggal 22 November 2008, dan kemudian akreditasi terbaru di dapatkan pada tanggal 5 September 2018.

### 4.3 Struktur Organisasi SMA Stella Duce 2 Yogyakarta

#### 4.3.1 Struktur Organisasi Sekolah

SMA Stella Duce 2 Yogyakarta berada dalam naungan Yayasan Tarakanita yang dikelola oleh para suster CB (Carolus Boromeus). SMA Stella Duce Yogyakarta memiliki beberapa faktor yang mendukung seperti karyawan dan guru yang professional dibidangnya. SMA Stella Duce 2 Yogyakarta jika dilihat dari segi organisasi secara struktur dapat diketahui dari susunan bagan 4.1

**Bagan 4.1 Struktur Organisasi Sma Stella Duce 2 Yogyakarta**

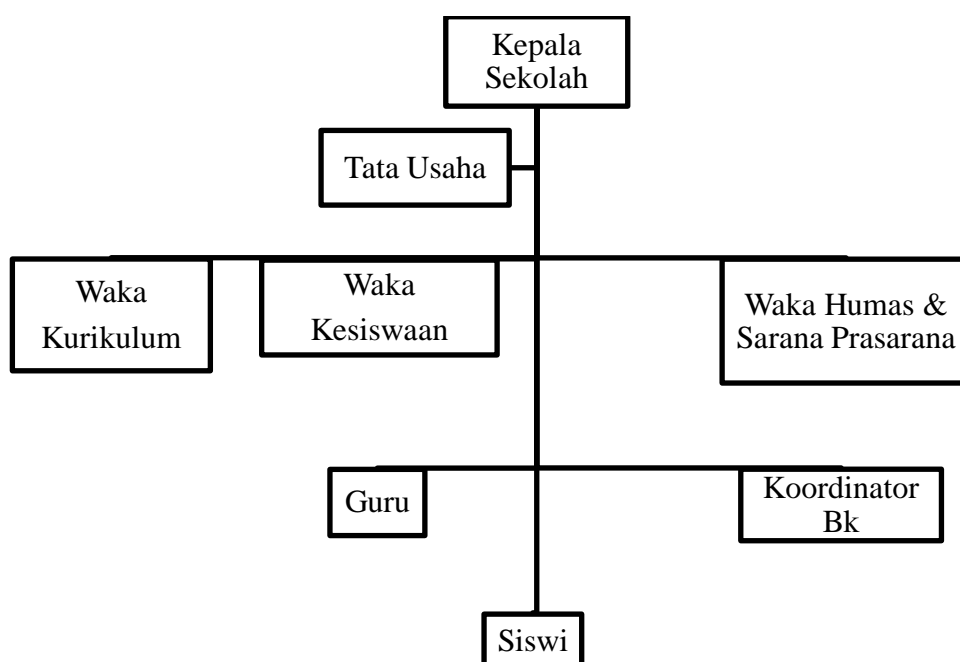

### 4.3.2 Siswi-Siswi SMA Stella Duce 2 Yogyakarta

Siswi SMA Stella Duce 2 Yogyakarta berjumlah 467 orang yang bersekolah di sekolahan khusus putri. SMA Stella Duce 2 Yogyakarta memiliki 15 ruangan belajar, 1 laboratorium, 1 perpustakaan, 1 UKS, 1 kantin dan 2 sanitasi siswi. Kelas X dibagi menjadi 5 kelas yang berjumlah 126 orang, kelas XI juga di bagi menjadi 5 kelas yang berjumlah 182 orang dan yang terakhir kelas XII dibagi juga menjadi 5 kelas yang berjumlah 159.

**Tabel 4.1 Siswi SMA Stella Duce 2 Yogyakarta**

<b>Kelas</b>	<b>Lokal</b>	<b>Jumlah</b>
X	MIPA 1	27 siswi
	MIPA 2	26 siswi
	IPS 1	27 siswi
	IPS 2	27 siswi
	Budaya Bahasa	19 siswi
XI	MIPA 1	38 siswi
	MIPA 2	39 siswi
	IPS 1	40 siswi
	IPS 2	39 siswi
	Budaya Bahasa	26 siswi
XII	IPA 1	35 siswi
	IPA2	34 siswi
	IPS 1	34 siswi
	IPS 2	33 siswi
	Bahasa	23 siswi
Total		467 siswi

SMA Stella Duce 2 Yogyakarta memiliki julukan sebagai “Indonesia Mini” dimana hampir seluruh siswa-siswi berasal dari berbagai daerah di Indonesia. Dengan beragamnya murid SMA Stella Duce 2 Yogyakarta semakin menambah warna tersendiri bagi setiap individunya. SMA Stella Duce 2 Yogyakarta merupakan salah satu sekolah yang dikhususkan untuk putri, namun pertahun ajaran baru 2019/2020 SMA Stella Duce 2 Yogyakarta sudah menerima siswa laki-laki sebanyak 15 orang. Dengan adanya siswa laki-laki makanya SMA Stella Duce 2 Yogyakarta sudah bukan lagi termasuk sekolah homegen, melainkan sekolah heterogen.

#### **4.4 Perpustakaan SMA Stella Duce 2 Yogyakarta**

Ruangan perpustakaan SMA Stella duce 2 Yogyakarta berada satu gedung dengan ruangan-ruangan kelas dan ruangan guru. Di dalam perpustakaan terdapat fasilitas berupa WIFI, komputer dengan jumlah yang cukup banyak, printer dan pojok baca. Untuk koleksi yang ada di dalam perpustakaan sendiri sudah cukup lengkap, dan koleksi yang selalu dipinjam oleh siswi berupa koleksi fiksi. Perpustakaan SMA Stella Duce 2 Yogyakarta saat ini sedang dalam tahap mendapatkan akreditasi perpustakaan sekolah. Perpustakaan memiliki daftar statistik pengunjung perpustakaan SMA Stella Duce 2 Yogyakarta yang tiap tahun pelajaran akan direkap, pada tahun pelajaran 2018-2019 di bulan Maret terdapat jumlah rata-rata pengunjung perpustakaan sebanyak 51 siswi perhari sedangkan di bulan April terdapat 46 siswi perhari, hasil tersebut berdasarkan pada gambar 4.1 dan gambar 4.2. Sehingga hasil tersebut dapat sudah dapat menunjukkan bahwa di

bulan berikutnya terdapat penurunan, sehingga dapat dikatakan bahwa minat kunjung dan penggunaan perpustakaan di SMA Stella Duce 2 Yogyakarta dapat dikatakan rendah.

**Gambar 4.1 Daftar Statistik Pengunjung Perpustakaan SMA Stella Duce 2 Yogyakarta Tahun Pelajaran 2018-2019 di Bulan Maret**

**DATA STATISTIK PENGUNJUNG PERPUSTAKAAN SMA STELLA DUCE 2 YOGYAKARTA Tahun Pelajaran 2018 - 2019**

Bulan : MARET 2019

KELAS	TANGGAL																															JML					
	1	2	3	4	5	6	7	8	9	10	11	12	13	14	15	16	17	18	19	20	21	22	23	24	25	26	27	28	29	30	31						
X MIPA 1	3																																		106		
X MIPA 2	5																																			86	
X IPS 1																																				106	
X IPS 2	1																																			101	
X BB	3																																			56	
XI MIPA1																																				45	
XI MIPA2																																					170
XI IPS 1																																					73
XI IPS 2	6																																				60
XI BB	2																																				52
XI IPA 1																																					11
XI IPA 2																																					30
XI IPS 1																																					12
XI IPS 2																																					48
XI BHS	25																																				86
<b>JUMLAH</b>																																					<b>1025</b>

Rerata : 32,74

Keterangan M = Minggu, Tgl 7 Maret 2019 = Libur Negeri Hari efektif 20 hari  
 Jumlah rerata pengunjung perpustakaan bulan Maret 2019 = 1025/20 = 51,25

Mengetahui Kepala Sekolah Antonius Haryanto, M.Pd. NP. 181 0496 0114

Waka Humas & Sarpras Emran Asbi, S.Pd. NP. 181 0408 0230

Yogyakarta, 1 April 2019 Staf Perpustakaan Yustina Nefita Januari

**Gambar 4.2 Daftar Statistik Pengunjung Perpustakaan SMA Stella Duce 2 Yogyakarta Tahun Pelajaran 2018-2019 di Bulan April**

**DATA STATISTIK PENGUNJUNG PERPUSTAKAAN SMA STELLA DUCE 2 YOGYAKARTA Tahun Pelajaran 2018 - 2019**

Bulan : APRIL 2019

KELAS	TANGGAL																															JML						
	1	2	3	4	5	6	7	8	9	10	11	12	13	14	15	16	17	18	19	20	21	22	23	24	25	26	27	28	29	30	31							
X MIPA 1																																						66
X MIPA 2																																						66
X IPS 1																																						21
X IPS 2																																						39
X BB																																						41
XI MIPA1																																						53
XI MIPA2																																						133
XI IPS 1																																						89
XI IPS 2																																						76
XI BB																																						9
XI IPA 1																																						3
XI IPA 2																																						2
XI IPS 1																																						2
XI IPS 2																																						2
XI BHS																																						3
<b>JUMLAH</b>																																						<b>461</b>

Rerata : 14,71

Keterangan M = Minggu, Tgl 1-6 April 2019 = Libur UNBR, (Libur dan PKL), 19-22 April 2019 = Libur Pasukan Hari efektif 12 hari  
 Jumlah rerata pengunjung perpustakaan bulan Maret 2019 = 1554/12 = 46,16

Mengetahui Kepala Sekolah Antonius Haryanto, M.Pd. NP. 181 0496 0114

Waka Humas & Sarpras Emran Asbi, S.Pd. NP. 181 0408 0230

Yogyakarta, 3 Mei 2019 Staf Perpustakaan Yustina Nefita Januari



Perpustakaan SMA Stella Duce 2 Yogyakarta memiliki beberapa tata tertib perpustakaan sebagai berikut :

1. Perpustakaan SMA Stella Duce 2 Yogyakarta hanya melayani peserta didik, tenaga pendidik, dan tenaga kependidikan di lingkungan SMA Stella Duce 2 Yogyakarta.
2. Perpustakaan buka tiap hari kerja :
  - a. Senin s/d Kamis : pukul 07.00-15.00 WIB
  - b. Jumat : Pukul 07.00-14.00 WIB
3. Tas peserta didik diletakan di tempat yang telah disediakan.
4. Peserta didik tidak boleh membawa makanan dan minuman di perpustakaan.
5. Peserta didik yang berkunjung wajib mengisi daftar hadir pengunjung.
6. Peminjaman buku harus kembali paling lambat sebelum pulang sekolah.
7. Peminjaman buku yang dibawa pulang harus menuliskan nama, kelas, dan nomor induk peserta didik pada buku peminjaman.
8. Buku-buku referensi hanya boleh digunakan di lingkungan sekolah (tidak boleh dibawa pulang).
9. Majalah/ buku yang sudah selesai dibaca harus dikembalikan ke tempat majalan/buku.
10. Peminjam wajib menjaga dan merawat buku/koleksi yang dipinjam.
11. Keterlambatan pengembalian buku/koleksi dienkakan denda Rp. 300,- per hari.

12. Merusak atau menghilangkan buku/koleksi perpustakaan harus mengganti buku/koleksi yang sama.
13. Hal-hal yang belum tercantum dalam tata tertib aka diatur sendiri menurut kebijaksanaan penanggung jawab perpustakaan.

Perpustakaan SMA Stella Duce 2 Yogyakarta merupakan salah satu perpustakaan sekolah yang memiliki koleksi dan dan fasilitas yang cukup lengkap. Namun, seperti halnya dengan permasalahan perpustakaan sekolah lainnya bahwasannya tingkat pengunjung dan penggunaan di perpustakaan masih sangat kurang karena terhalang dengan adanya jam istirahat yang cukup singkat dan kegiatan belajar mengajar yang cukup padat juga. Banyak siswi SMA Stella Duce 2 Yogyakarta yang masih belum paham dengan aturan dan alur yang ada di dalam perpustakaan. Informasi yang di dapatkan oleh siswi pun sangat sedikit untuk dapat memahaminya. Maka dari itu perpustakaan sudah seharusnya melaksanakan pendidikan pemakai dengan media infografis sebagai salah satu cara untuk meningkatkan pengetahuan siswa-siswi tentang perpustakaan dan dapat memahami informasi yang ada di perpustakaan. Dikarenakan pendidikan pemakai dengan menggunakan infografis belum dilakukan oleh pihak perpustakaan sekolah, hingga membuat para siswa-siswi kurang mengetahui informasi terbaru yang ada di perpustakaan. Media pendidikan pemakai sendiri saat ini sangat penting bagi perpustakaan termasuk perpustakaan sekolah, Karena melalui pendidikan pemakai perpustakaan dapat memberikan informasi kepada pemustaka. Media pendidikan pemakai ada banyak jenisnya salah satunya yang nantinya digunakan adalah media pendidikan pemakai dengan infografis, melalui

infografis ini nantinya akan memudahkan siswa-siswi untuk mengetahui informasi terbaru yang ada di perpustakaan sekolah. Media pendidikan pemakai nantinya dapat disebarkan dengan beberapa cara yang mudah dijangkau oleh siswa-siswi walau pada saat diluar jam pelajaran. Perpustakaan SMA Stella Duce 2 Yogyakarta memang belum memiliki akun sosial media sendiri. Setiap informasi atau kegiatan yang dilaksanakan akan dimuat disosial media sekolah. Tidak jarang perpustakaan memiliki *event* yang diketahui oleh para siswinya karena kurangnya informasi yang disampaikan kepada siswi. Sehingga media pendidikan pemakai sangat penting dibutuhkan di Perpustakaan SMA Stella Duce 2 Yogyakarta.