

BAB II

GAMBARAN UMUM PENELITIAN

1.1 Instruksi Wali Kota Bekasi Nomor: 440/94/Dinkes Tahun 2019 Tentang Pencegahan Dan Penanggulangan DBD Serta Optimalisasi PSN Di Kecamatan Bekasi Utara

Salah satu fokus pemerintah Kota Bekasi dalam menerbitkan kebijakan dalam penanggulangan DBD per Kecamatan di Kota Bekasi, yaitu Instruksi Wali Kota Bekasi Nomor: 440/94/Dinkes Tahun 2019, instruksi ini memperbarui dari Instruksi Wali Kota Nomor: 440/289/Dinkes Tahun 2017 yang mengamanatkan PSN serentak. Pemerintah Kota Bekasi menerbitkan kebijakan Iwal tersebut disebabkan karena pada tahun 2019 terjadi kenaikan kasus demam berdarah akibat virus dengue di Kota Bekasi. Dalam pelaksanaan kebijakan Instruksi Wali Kota Bekasi Nomor: 440/94/Dinkes Tahun 2019, Wali Kota Bekasi mengamanahkan kepada Dinas Kesehatan Kota Bekasi untuk mengupayakan kegiatan sebagai penanggulangan DBD serta memberikan arahan kepada setiap wilayah per kecamatan.

1.2 Deskripsi Kecamatan Bekasi Utara

1.2.1 Letak Geografis

Secara geografis, Kota Bekasi merupakan salah satu daerah di provinsi Jawa Barat yang berbatasan langsung dengan DKI Jakarta. Kota Bekasi dengan luas wilayah sebesar 210,49 km², kemiringan tanah antara 0 – 2% yang terletak pada ketinggian antara 11 m – 81 di atas permukaan air laut,

Kota Bekasi terletak pada posisi $106^{\circ} 48' 28''$ BT $107^{\circ} 27' 29''$ dan $6^{\circ} 10' 6''$ LS yang memiliki iklim kering karena kurangnya kelembaban. Temperatur harian Kota Bekasi di antara $24 - 33^{\circ}\text{C}$. Batasan wilayah di Kota Bekasi sebagai berikut:

- a. Sebelah Utara : Kabupaten Bekasi
- b. Sebelah Barat : Provinsi DKI Jakarta
- c. Sebelah Selatan : Kabupaten Bogor dan Kota Depok
- d. Sebelah Timur : Kabupaten Bekasi

Secara administrasi Kota Bekasi terbagi ke dalam 12 kecamatan dan 56 kelurahan. Secara spesifik, luas wilayah masing-masing kelurahan di kecamatan Kota Bekasi sebagai berikut :

Tabel 2. 1

Luas Wilayah Kota Bekasi

No	Kecamatan	Jumlah Kelurahan	Luas (Km ²)
1	Pondok Gede	5	17,43
2	Jati Sampurna	5	20,19
3	Pondok Melati	4	11,02
4	Jatiasih	6	24,26
5	Bantar Gebang	4	19,24
6	Mustika Jaya	4	24,76
7	Bekasi Timur	4	14,63
8	Rawa Lumbu	4	16,85
9	Bekasi Selatan	5	15,81
10	Bekasi Barat	5	14,90
11	Medan Satria	4	13,21
12	Bekasi Utara	6	20,80

Sumber : BPS Kota Bekasi 2023

1.2.2 Kondisi Demografi

Kota Bekasi merupakan salah satu daerah di provinsi Jawa Barat. Kota ini merupakan daerah metropolitan yang masuk ke dalam Jabodetabek yang memiliki jumlah penduduk sekitar 2.464.719 pada tahun 2023.

Gambar 2. 1

Peta Administrasi Kota Bekasi



Sumber : Pemerintah Kota Bekasi

Kecamatan Bekasi Utara menjadi salah satu kecamatan di Kota Bekasi dengan luas wilayah sekitar 20,81 km² dengan jumlah penduduk terbanyak sebesar 335.219 ribu jiwa di tahun 2022.

Gambar 2. 2

Peta Wilayah Kecamatan Bekasi Utara

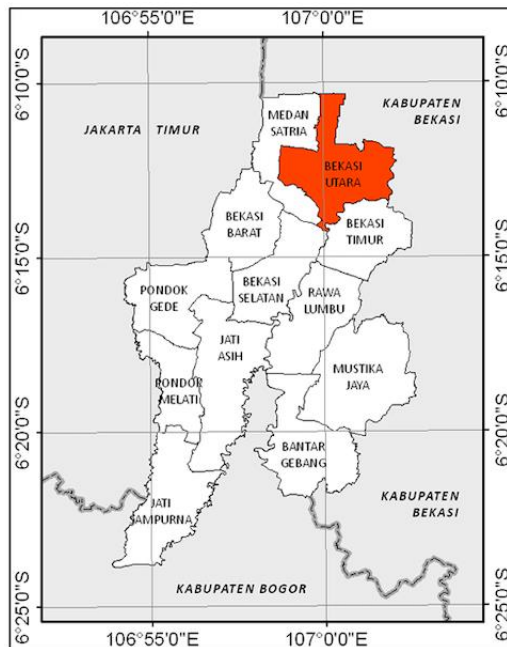

Sumber : Kecamatan Bekasi Utara

Hal ini dikarenakan Kecamatan Bekasi Utara menempati pada posisi tiga besar dengan kecamatan terluas di Kota Bekasi. Pada wilayah ini, perumahan-perumahan semakin berkembang, banyaknya penduduk yang tinggal di wilayah pusat kota juga menyebabkan persebaran penduduk di Kota Bekasi menjadi tidak merata. Hal ini dapat menyebabkan daya dukung lingkungan yang rendah karena kepadatan penduduk yang tinggi di daerah tersebut. Jumlah penduduk Kecamatan Bekasi Utara pada tahun 2022 sebanyak 335.219 jiwa yang terdiri dari :

Tabel 2. 2
Jumlah Penduduk Kota Bekasi Tahun 2018–2022

No	Tahun	Jumlah Pendudukan (Jiwa)
1	2018	2.943.859
2	2019	3.013.851
3	2020	2.543.676
4	2021	2.564.941
5	2022	2.590.257

Sumber : BPS Kota Bekasi

Berdasarkan tabel 2.2 dilihat bahwa jumlah penduduk Kota Bekasi selalu mengalami fluktuasi dari tahun 2018 hingga 2022. Kota Bekasi merupakan salah satu kota dengan jumlah penduduk banyak yang dikategorikan sebagai kota dengan kepadatan penduduk yang cukup padat.

Tabel 2. 3
Jumlah Penduduk Kecamatan Bekasi Utara Sesuai Jenis Kelamin Tahun 2022

No.	Jenis Kelamin	Jumlah (Jiwa)
1.	Laki-laki	168.328
2.	Perempuan	166.891
Total		335.219

Sumber : BPS, Kecamatan Bekasi Utara Dalam Angka 2023

Berdasarkan tabel 2.3 dapat dilihat jumlah penduduk di Kecamatan Bekasi Utara pada tahun 2022 sebanyak 335.219 jiwa yang rincian laki-laki nya sebesar 168.328 jiwa dan jumlah perempuan sebanyak 166.891 jiwa.

1.3 Dinas Kesehatan Kota Bekasi

Salah satu OPD Kota Bekasi bidang kesehatan adalah Dinas Kesehatan. Tugas utamanya adalah membantu Wali Kota dalam penyelenggaraan tugas pemerintahan bidang kesehatan.

Gambar 2. 3

Kantor Dinas Kesehatan Kota Bekasi



Sumber : Observasi Lapangan, 2023

Adapun fungsi Dinas Kesehatan adalah :

- a. Penyelenggaraan perumusan kebijakan bidang kesehatan
- b. Pelaksanaan kebijakan bidang kesehatan
- c. Pelaksanaan evaluasi dan pelaporan penyelenggaraan urusan pemerintahan di bidang kesehatan
- d. Pelaksanaan administrasi dinas
- e. Pelaksanaan fungsi lain yang diberikan oleh Walikota terkait dengan tugas fungsinya

1.3.1 Visi Dinas Kesehatan

“Pelayanan Kesehatan Prima Menuju Masyarakat Kota Bekasi Yang Sehat dan Mandiri”

1.3.2 Misi Dinas Kesehatan

1. Meningkatkan akses masyarakat terhadap pelayanan kesehatan yang berkualitas
2. Meningkatkan derajat kesehatan masyarakat
3. Meningkatkan status gizi masyarakat
4. Meningkatkan upaya pencegahan dan pengendalian penyakit
5. Menjamin ketersediaan sumber daya kesehatan yang merata dan berkualitas

1.3.3 Struktur Organisasi Pada Dinas Kesehatan Kota Bekasi

Dinas kesehatan dibentuk dengan Peraturan Daerah Kota Bekasi No. 07 Tahun 2016 tentang Pembentukan dan Susunan Perangkat Daerah Kota Bekasi. Perwal Kota Bekasi No. 19 Tahun 2019 tentang Kedudukan, Susunan Organisasi, Tugas Pokok dan Fungsi serta Tata Kerja pada Dinas Kesehatan Kota Bekasi.

Susunan organisasi dinas kesehatan Kota Bekasi adalah:

- a. Kepala dinas
- b. Sekretariat, membawahkan :
 1. Sub Bagian Perencanaan
 2. Sub Bagian Umum dan Kepegawaian
 3. Sub Bagian Keuangan

- c. Bidang Kesehatan Masyarakat, membawahkan :
 - 1. Seksi Kesehatan Keluarga dan Gizi
 - 2. Seksi Promosi Kesehatan dan Pemberdayaan Masyarakat
 - 3. Seksi Kesehatan Lingkungan, Kesehatan Kerja dan Olah Raga
- d. Bidang Pencegahan dan Pengendalian Penyakit, membawahkan :
 - 1. Seksi Surveilans dan Imunisasi
 - 2. Seksi Pencegahan dan Pengendalian Penyakit Menular
 - 3. Seksi Pencegahan dan Pengendalian Penyakit Tidak Menular dan Kesehatan Jiwa
- e. Bidang Pelayanan Kesehatan, membawahkan :
 - 1. Seksi Pelayanan Kesehatan Primer dan Kesehatan Tradisional
 - 2. Seksi Pelayanan Kesehatan Rujukan
 - 3. Seksi Mutu Pelayanan Kesehatan
- f. Bidang Sumber Daya Kesehatan
 - 1. Seksi Kefarmasian dan Alat Kesehatan
 - 2. Seksi Pembiayaan dan Jaminan Kesehatan
 - 3. Seksi Sumber Daya Manusia Kesehatan
- g. UPTD Puskesmas
- h. UPTD Laboratorium Kesehatan Daerah
- i. UPTD Instalasi Farmasi
- j. UPTD RSUD Kelas D (Bantar Gebang, Jati Sampurna, Pondok Gede dan Teluk Pucung)
- k. Kelompok Jabatan Fungsional.