

BAB II

GAMBARAN UMUM

2.1. Gambaran Umum Kabupaten Blora

Kabupaten Blora secara astronomi terletak di $111^{\circ} 016$ hingga $111^{\circ} 338$ pada bujur Timur dan $6^{\circ} 528$ hingga $7^{\circ} 248$ pada Lintang Selatan. Kabupaten Blora sendiri daerah yang menjadi bagian pada wilayah utara dari pulau Jawa. Kabupaten Blora dilihat secara administrasi berada pada daerah paling ujung timur dari Jawa Tengah serta berbatasan langsung oleh Jawa Timur dengan luas wilayah yaitu $195.582.074 \text{ km}^2$ atau $195.582.074$ ha. Kabupaten Blora memiliki sebanyak 15 Kecamatan diantaranya yaitu Kecamatan Keradenan, Randublatung, Cepu, Sambong, Kedungtuban, Jepon, Blora, Tunjungan, Japah, Banjarejo, Ngawen, Kunduran dan Todanan. Batas administrasi pada wilayah Kabupaten Blora ini yaitu :

Utara : Kabupaten Pati dan Kabupaten Rembang

Selatan : Provinsi Jawa Timur yaitu Kabupaten Ngawi

Timur : Provinsi Jawa Timur yaitu Kabupaten Bojonegoro dan Kabupaten Tuban

Barat : Kabupaten Grobogan.

Gambar 2.1.
Peta Wilayah Kabupaten Blora

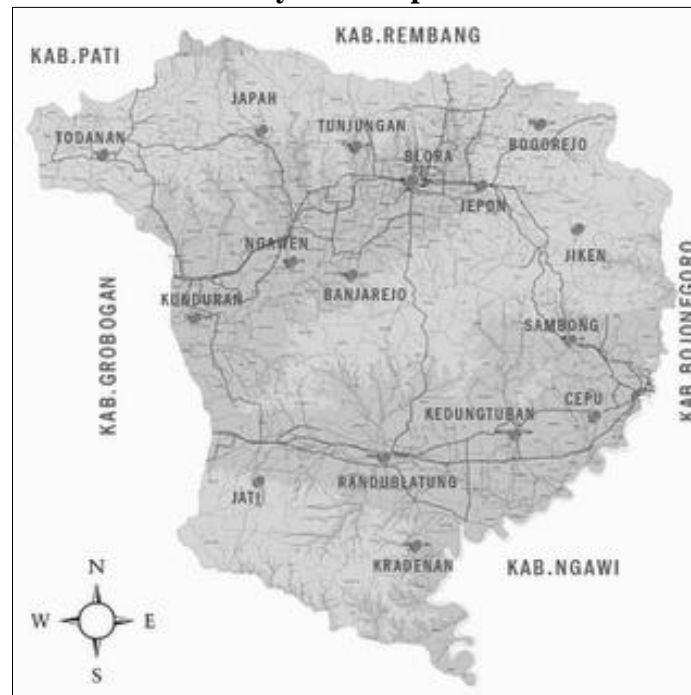

Sumber : Pengadilan Negeri Kabupaten Blora, 2015

2.1.1. Kondisi Demografis Kabupaten Blora.

Tabel 2.1.1.

Jumlah Penduduk Kabupaten Blora Tahun 2020 hingga 2022.

No	Kecamatan	Jumlah Penduduk Menurut Kecamatan (Jiwa)		
		2020	2021	2022
1	Jati	49143	49340	49507
2	Randublatung	77649	77692	77687
3	Kradenan	41062	41125	41163
4	Kedungtuban	57447	57531	57578
5	Cepu	76370	76474	76530
6	Sambong	27659	27823	27970
7	Jiken	38374	38314	38415
8	Bogorejo	24805	24827	24834
9	Jepon	62824	62952	63040
10	Blora	93779	93691	94175
11	Banjarejo	62152	62426	62661
12	Tunjungan	47981	48098	48185
13	Japah	35310	35362	35392
14	Ngawen	60559	60773	60948
15	Kunduran	66189	66337	66443
16	Todanan	63030	63382	63696
TOTAL		884333	886147	888224

Sumber : BPS Kabupaten Blora, 2022

Berdasarkan Tabel 2.1.1, Kabupaten Blora memiliki jumlah penduduk total ditahun 2022 tercatat sebanyak 888.244 jiwa. Pada tahun 2020 penduduk kabupaten Blora sebanyak 884 ribu jiwa dan meningkat pada tahun 2021 sebanyak 886.147 dan terus mengalami peningkatan sehingga pada tahun 2022 tercatat sebanyak 888.224 jiwa.

Tabel 2.1.2.**Total Penduduk Menurut jenis kelamin Kabupaten Blora.**

Kabupaten / Kota	Jumlah Penduduk Menurut Jenis Kelamin dan Kabupaten/Kota di Jawa Tengah (Jiwa)								
	Laki-laki			Perempuan			Total		
	2020	2021	2022	2020	2021	2022	2020	2021	2022
Kabupaten Blora	442488	443309	444257	441845	442838	443967	884333	886147	888224

Sumber : BPS Kabupaten Blora, 2022

Berdasarkan Tabel 2.1.2 kabupaten Blora memiliki jumlah penduduk sebanyak 888.224 jiwa pada tahun 2022 dengan tercatat sebanyak 444.257 jiwa dengan jumlah penduduk laki laki dan perempuan sebanyak 443.967 jiwa.

2.2. Gambaran Umum Kecamatan Cepu.

Kecamatan Cepu merupakan salah satu kecamatan yang berada di wilayah kabupaten Blora. Kecamatan Cepu daerah yang berada paling timur dari kawasan Jawa Tengah yang berbatasan langsung oleh Provinsi Jawa Tengah dan Jawa timur dengan Kabupaten Bojonegoro. Kecamatan Cepu memiliki enam kelurahan serta sebelas desa diantaranya yaitu

1. Kelurahan Cepu, Kelurahan Balun,
2. Kelurahan Ngroto,
3. Kelurahan Ngelo,
4. Kelurahan Karang Boyo dan
5. Kelurahan Tambakromo.

Berdasarkan tabel 2.2 menampilkan bahwa laki – laki di kecamatan Cepu pada tahun 2020 sebanyak 37.880 jiwa dan perempuan sebanyak 38.490 jiwa.

Tabel 2.2.

Jumlah Penduduk Kecamatan Cepu berdasarkan Jenis kelamin

Desa/Kelurahan di Kecamatan Cepu	Jumlah Penduduk Kecamatan Cepu Menurut Desa/Kelurahan dan Jenis Kelamin (Jiwa)		
	Laki-laki	Perempuan	Laki-laki+Perempuan
	2020	2020	2020
Gadon	516	495	1011
Ngloram	1271	1223	2494
Cabeyan	1753	1725	3478
Kapuan	1458	1476	2934
Jipang	926	913	1839
Getas	1008	966	1974
Sumberpitu	864	854	1718
Kentong	1310	1340	2650
Mernung	841	860	1701
Mulyorejo	1474	1481	2955
Tambakromo	3154	3137	6291
Nglanjuk	1143	1161	2304
Balun	6903	7128	14031
Cepu	7041	7317	14358
Ngelo	2200	2305	4505
Karangboyo	4560	4645	9205
Ngroto	1458	1464	2922
Total	37880	38490	76370

Sumber : BPS Kabupaten Blora, 2020

Gambar 2.2.

Peta Wilayah Kecamatan Cepu

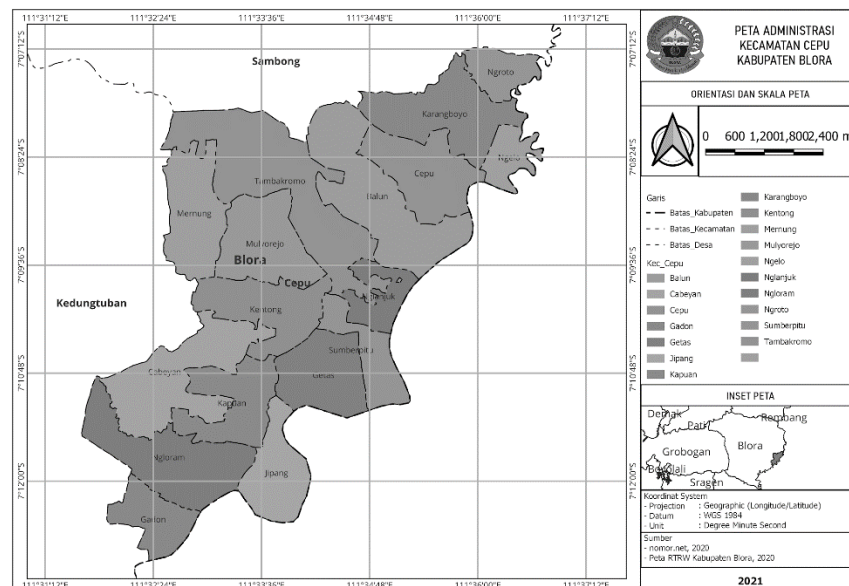

Sumber : Kecamatan Cepu, 2021.

2.3. Profil Aktor Kebijakan

2.2.3.1. Dinas Lingkungan Hidup Kabupaten Blora.

Dinas Lingkungan Hidup Kabupaten Blora merupakan dinas yang melaksanakan dari pemerintah daerah pada bidang lingkungan hidup. Bidang lingkungan hidup yang ditangani oleh dinas antara lain seperti tata lingkungan serta penguendalian pencemaran, perlindungan Sumber Daya Alam, pengendalian pada kerusakan lingkungan serta pada bidang perhutanan daerah.

2.2.3.2. Tugas pokok dan fungsi Dinas Lingkungan Hidup Kabupaten Blora.

Tugas pokok dan fungsi Dinas Lingkungan Hidup Kabupaten Blora ini yaitu melakukan penyusunan serta pelaksanaan pada kebijakan daerah maupun kabupaten pada bidang pengendalian serta pengelolaan lingkungan hidup untuk dapat mewujudkan pembangunan yang berkelanjutan dengan berwawasan lingkungan. Didalam menjalankan tugas pokoknya maka Dinas lingkungan Hidup Kabupaten Blora memiliki fungsi diantaranya :

- a. Perumusan kebijakan secara teknis pada cakupan bidang lingkungan hidup
- b. Perencanaan pada pembangunan daerah
- c. Penyelenggaraan urusan pemerintahan serta pelayanan umum pada cakupan lingkungan hidup.
- d. Pembinaan, pemberian fasilitas serta melaksanakan tugas pada bidang pengendalian terhadap dampak lingkungan, sengketa dan pencemaran lingkungan, rehabilitasi sumber daya alam dan pada konservasi alam, laboratorium lingkungan pada ruang lingkup Kabupaten serta pada pengelolaan sampah.
- e. Pelaksanaan pengawasan, evaluasi serta pelaporan didalam bidang lingkungan hidup.
- f. Pelaksanaan kesekretariatan Dinas.
- g. Pelaksanaan tugas lainnya yang diberikan oleh Bupati Kabupaten Blora sesuai dengan tugas serta fungsinya Dinas Lingkungan Hidup Kabupaten Blora.

2.2.3.3. Struktur Organisasi

Gambar 2.2.3.3.

Struktur Organisasi Dinas Lingkungan Hidup Kabupaten Blora.

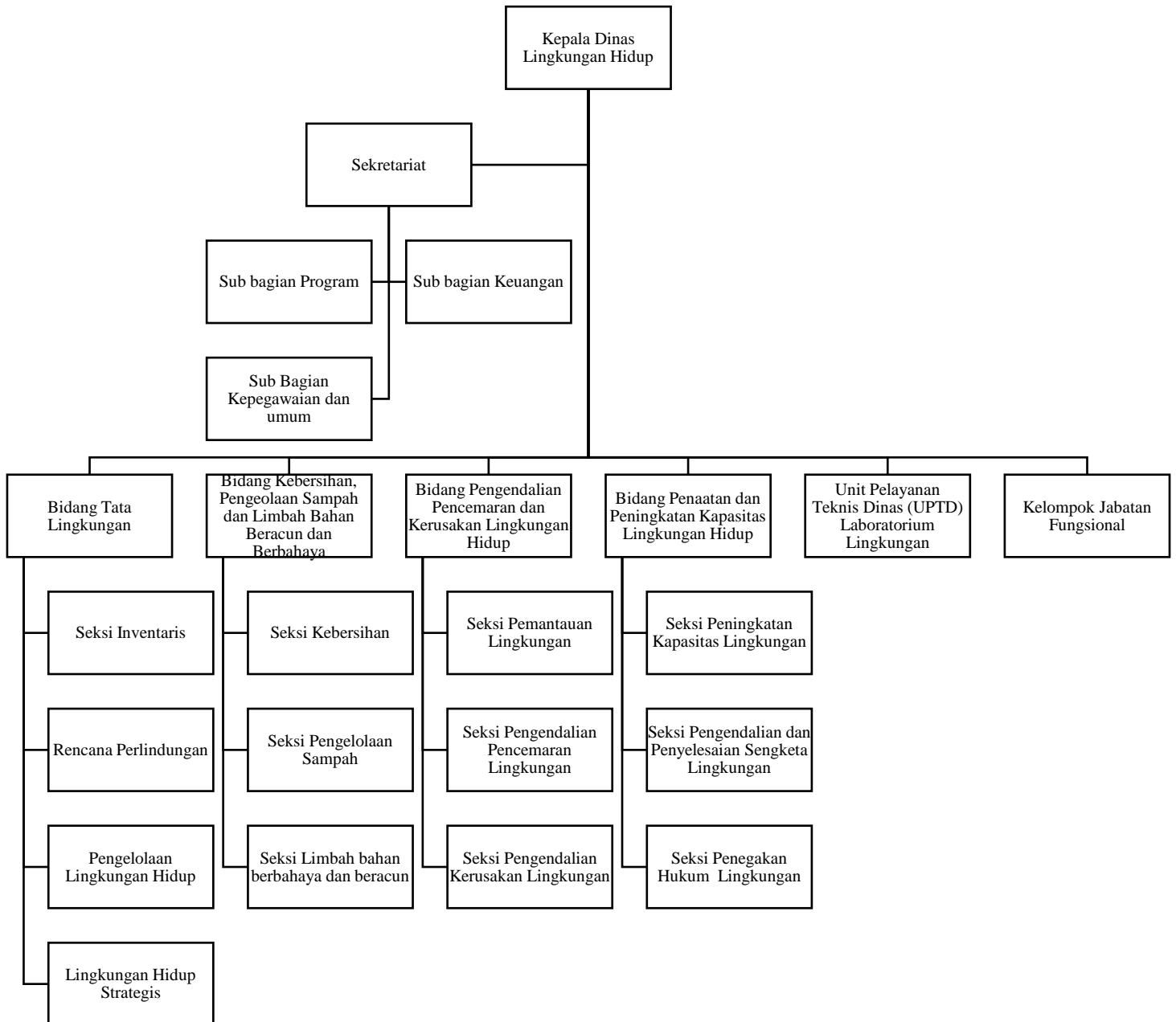

Sumber : Website Dinas Lingkungan Hidup Kabupaten Blora, 2021