

BAB II

GAMBARAN UMUM

2.1 Gambaran Umum Kota Semarang

2.1.1 Luas dan Batas Wilayah Administrasi

Sebagai Kota Pusat Pemerintahan Provinsi Jawa Tengah, Kota Semarang memiliki luas wilayah sebesar 373,70 km². Kota Semarang berbatasan langsung dengan Kabupaten Kendal di sebelah barat, Kabupaten Semarang di sebelah selatan, Kabupaten Demak di sebelah timur, dan Laut Jawa di sebelah utara dengan panjang garis pantai berkisar 13,6 km. Secara geografis, Kota Semarang memiliki posisi astronomis yaitu diantara garis 6°50' – 7°10' Lintang Selatan (LS) dan garis 109°35' – 110°50' Bujur Timur. Secara administratif, Kota Semarang terbagi atas 16 wilayah Kecamatan dan 117 Kelurahan. Dari jumlah tersebut, terdapat 2 kecamatan yang mempunyai wilayah terluas yaitu Kecamatan Mijen dengan luas wilayah sebesar 57,55km² dan Kecamatan Gunungpati dengan luas wilayah sebesar 54,11km². Kedua Kecamatan tersebut terletak dibagian selatan yang merupakan perbukitan. Sementara itu wilayah kecamatan dengan wilayah terkecil adalah Kecamatan Semarang Selatan dengan luas wilayah 5,93 km² dan Kecamatan Semarang Tengah dengan luas wilayah sebesar 6,14 km².

Gambar 2.1
Pembagian Administratif Wilayah Kota Semarang per Kecamatan

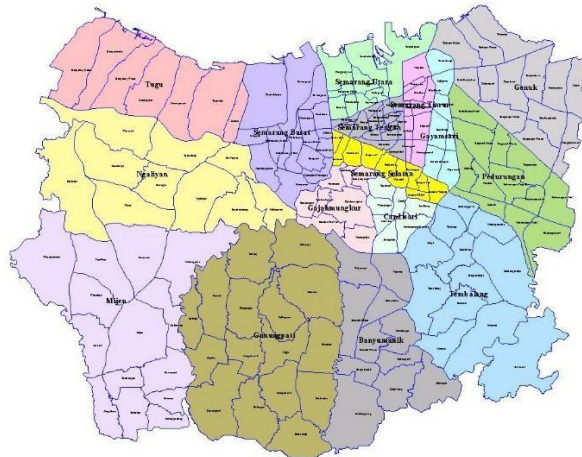

Sumber : RPJMD Kota Semarang tahun 2016-2021

Gambar 2.1 menunjukkan Kota Semarang memiliki 16 Kecamatan yaitu Kecamatan Mijen, Gunungpati, Bamyumanik, Gajahmungkur, Semarang Selatan, Candisari, Tembalang, Pedurungan, Gresik, Gayamsari, Semarang Timur, Semarang Utara, Semarang Tengah, Semarang Barat, Tugu, dan Ngaliyan.

2.1.2 Visi dan Misi Kota Semarang

Visi

“Semarang Kota Metropolitan yang Religius, Tertib, dan Berbudaya”

Misi

1. Mewujudkan Kehidupan Masyarakat yang Berbudaya dan Berkualitas
2. Mewujudkan Pemerintahan yang Semakin Handal untuk Meningkatkan Pelayanan Publik
3. Mewujudkan Kota Metropolitan yang Dinamis dan Berwawasan Lingkungan

4. Memperkuat Ekonomi Kerakyatan Berbasis Keunggulan Lokal dan Membangun Iklim Usaha yang Kondusif.

2.2 Gambaran Umum Kecamatan Candisari

2.2.1 Geografis dan Penduduk

- a. Luas wilayah: 654 Ha / 6,54 KM²
- b. Keadaan geografis
 - Koordinat Geografis: 070 01' 37,5" LS - 110o 25' 40,6" BT
 - Ketinggian tanah dari permukaan air laut: 2 Km (136 m dpl)
 - Banyaknya curah hujan: 500 mm/Tahun
 - Topografis (Dataran rendah, dataran tinggi, pantai) : Rendah
 - Suhu Udara rata-rata: 22 s/d 37 0C
- c. Batas-batas wilayah
 - Sebelah Utara: Kecamatan Semarang Selatan
 - Sebelah Barat: Kecamatan Gajahmungkur
 - Sebelah Timur: Kecamatan Tembalang
 - Sebelah Selatan: Kecamatan Banyumanik

Gambar 2.2
Peta Persebaran Penduduk di Kecamatan Candisari

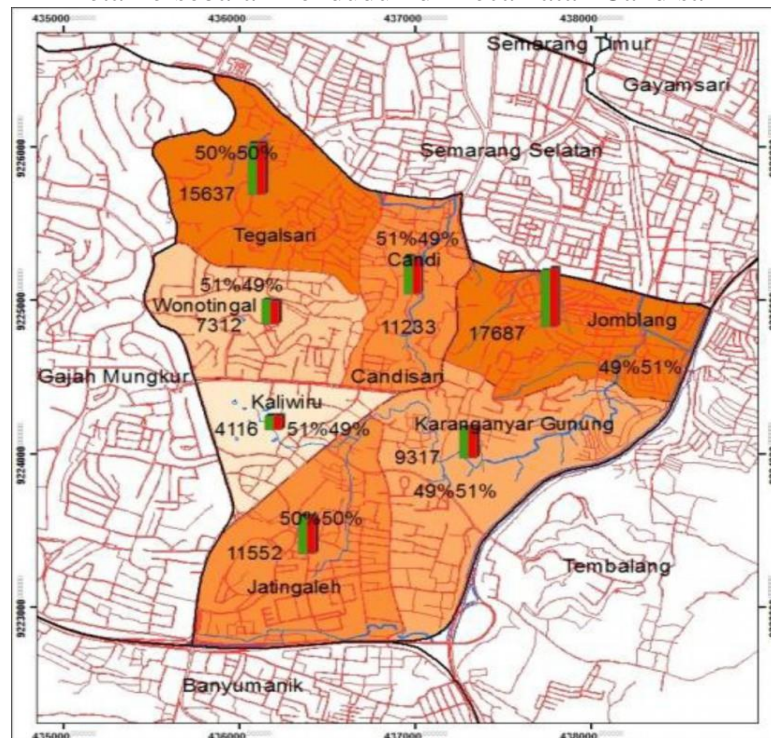

Sumber : Website Kecamatan Candisari ,diakses tanggal 25 Agustus 2019

d. Komposisi Penduduk (Data Oktober 2017)

No	Kelurahan	WNI	WNA	Jumlah
1	Jatingaleh	1,848	3	1,851
2	Kr. Anyar Gunung	2,284	2	2,286
3	Jomblang	2,294	1	2,295
4	Candi	3,121	0	3,121
5	Kaliwiru	1,109	1	1,110
6	Wonotingal	2,158	0	2,158
7	Tegalsari	1,926	0	1,926
	Jumlah	14,740	7	14,747

e. Bentuk wilayah

Datar sampai berombak : 25 %

Berombak sampai berbukit :75 %

Berbukit sampai bergunung :-

f. Kelembagaan

No	Kelurahan	RT	RW	Balai Kelurahan	Kantor Kelurahan
1	Jatingaleh	59	10	1	1
2	Kr. Anyar Gunung	50	6	1	1
3	Jomblang	121	15	1	1
4	Candi	68	11	1	1
5	Kaliwiru	23	4	1	1
6	Wonotingal	47	6	1	1
7	Tegalsari	95	13	1	1
	Jumlah	463	65	7	7

f. Penduduk Menurut Agama (Data Tahun 2016)

No	Kelurahan	Islam	Katholik	Kristen	Budha	Hindu	Jumlah
1	Jatingaleh	10,035	1,524	878	85	77	12,599
2	Kr. Anyar Gunung	5,475	1,132	1,199	72	74	7,953
3	Jomblang	15,742	1,246	1,464	127	171	18,750
4	Candi	10,757	434	347	58	74	11,671
5	Kaliwiru	3,285	276	429	17	20	4,028
6	Wonotingal	5,627	942	823	68	86	7,547
7	Tegalsari	13,495	1,142	1,439	70	79	16,225

f. Penduduk Menurut Jenis Kelamin (Data Tahun 2016)

No	Keluarahan	Laki-laki	Perempuan	Jumlah
1	Jatingaleh	6,043	6,162	12,205
2	Kr. Anyar Gunung	5,405	5,359	10,764
3	Jomblang	8,843	9,393	18,236
4	Candi	5,825	5,519	11,344
5	Kaliwiru	1,944	1,981	3,925
6	Wonotingal	3,294	3,525	6,819
7	Tegalsari	7,779	7,775	15,554
	Jumlah	39,133	39,714	78,847

2.2.2 Visi dan Misi Kecamatan Candisari

Visi

“Terwujudnya Semarang Hebat melalui pelayanan publik yang prima dan berkualitas di Kecamatan Candisari ”

Misi

1. Mewujudkan penyelenggaraan pemerintah yang akuntabel, efektif dan efisien dan meningkatkan pelayanan publik yang berkualitas.
2. Mewujudkan wilayah yang bersih dan indah

2.2.3 Struktur Organisasi Kecamatan Candisari

STRUKTUR JABATAN KEKAMATAN CANDISARI

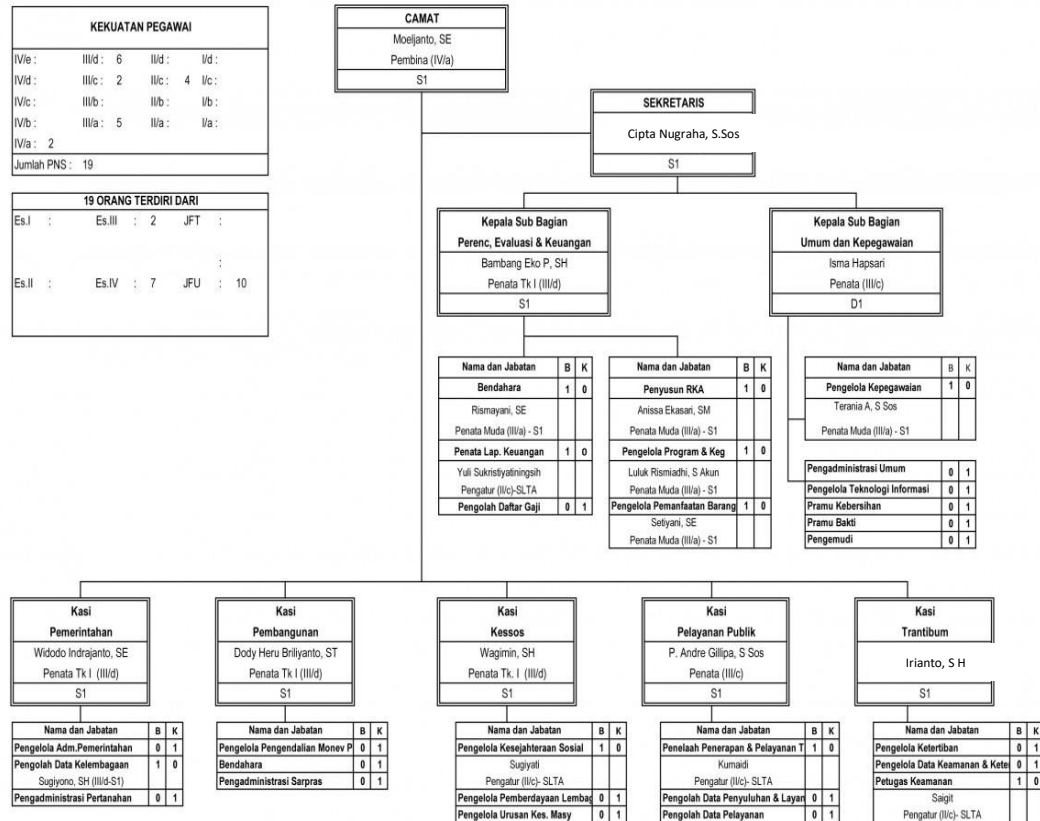

2.3 Aplikasi SUPERONE

Aplikasi SUPERONE secara resmi dirilis oleh Kecamatan Candisari pada tanggal 25 Juli 2018. Aplikasi ini merupakan sebuah terobosan surat pengantar online yang diharapkan memudahkan dan mempersingkat waktu bagi masyarakat Kecamatan Candisari yang membutuhkan surat pengantar. Namun, aplikasi ini tidak bersifat wajib, artinya surat pengantar biasa (dengan datang ke Ketua RT/RW masih dapat dilakukan). Mekanisme pengurusan surat pengantar melalui aplikasi tersebut nantinya masyarakat atau warga bisa mendownload aplikasi SUPEONE terlebih dahulu di playstore atau web yang sudah disediakan. Tahapan berikutnya, warga diminta masuk ke server dengan menggunakan *user id*. Tahapan terakhir

yaitu warga dapat melihat di layar *handphone* masing- masing dan memilih surat pengantar sesuai dengan yang diperlukan.

2.4 Identitas Informan

a. Pihak Kecamatan

- i. Nama : Cipta Nugraha, S. Sos
Instansi : Kecamatan Candisari
Jabatan : Sekretaris Kecamatan

- ii. Nama : Tri Hartanto
Instansi : Kecamatan Candisari
Jabatan : Pengelola Teknologi dan Informasi
Kecamatan
Candisari

b. Pejabat Kelurahan

- i. Nama : Purwandi Saputro, SE
Instansi : Kelurahan Karanganyar Gunung
Jabatan : Lurah

- ii. Nama : Mardi, S. Sos
Instansi : Kelurahan Jomblang
Jabatan : Lurah

- iii. Nama : Harkat Purwatmoko Setiawan, SH,M.Hum
Instansi : Kelurahan Jatingaleh
Jabatan : Lurah

c. Warga Kecamatan Candisari

- i. Nama : Satiyem
Alamat : Jangli Krajan
Pekerjaan : Ibu rumah tangga

- ii. Nama : Diva
Alamat : Genuk, Krajan
Pekerjaan : Swasta

- iii. Nama : Bambang W.
Alamat : Jl. Cinde Selatan 1 RT 02 RW 08
Pekerjaan : Swasta

- iv. Nama : Rahmad Ferdianto
Alamat : Jl. Tegalsari Barat
Pekerjaan : Swasta

- v. Nama : Rifai
Alamat : Genuk Baru RT 05 RW 07 Kelurahan
Tegalsari Kecamatan Candisari
Pekerjaan : Ibu Rumah Tangga

- vi. Nama : Anif Tri S.
Alamat : Asrama Arhanud
Pekerjaan : TNI