

BAB II

GAMBARAN UMUM

2.1 Kondisi Letak Geografis dan Luas Wilayah

Kota Surakarta terletak antara 110° 45' 15" dan 110° 45' 35" Bujur Timur dan antara 7° 36' dan 7° 56' Lintang Selatan. Kota Surakarta menjadi kota besar di Jawa Tengah yang menunjang kota-kota lainnya seperti Semarang maupun Yogyakarta. Kota Surakarta atau lebih dikenal dengan Kota Solo merupakan dataran rendah dengan ketinggian ± 92m dari permukaan laut. Adapun Batas Administrasi Kota Surakarta adalah sebagai berikut”

- Batas Utara : Kabupaten Karanganyar dan Kabupaten Boyolali
- Batas Selatan : Kabupaten Sukoharjo
- Batas Timur : Kabupaten Sukoharjo dan Kabupaten Karanganyar
- Batas Barat : Kabupaten Sukoharjo dan Kabupaten Karanganyar

Luas wilayah Kota Surakarta mencapai 44,04 km² terdiri dari 5 kecamatan, yaitu : Kecamatan Laweyan, Serengan, Pasar Kliwon, Jebres dan Banjarsari, yang terdiri dari 51 kelurahan yang mencakup 592 RW, 2.645 RT dan 129.380 KK. Sebagian besar lahan dipakai sebagai permukiman sebesar 65%. Sedangkan untuk kegiatan ekonomi memakan ruang yang cukup besar pula yakni berkisar antara 16% dari luas lahan yang ada Suhu Udara rata-rata di Kota Surakarta pada tahun 2016 berkisar antara 21,8°C sampai dengan 33,1°C. Sedangkan kelembaban udara berkisar antara 77 persen sampai dengan 95 persen. Hari hujan terbanyak jatuh pada

bulan Februari dengan jumlah hari hujan sebanyak 23 hari. Peta administrasi dapat dilihat di bawah ini.

Gambar 2.1 Letak geografis Kota Surakarta

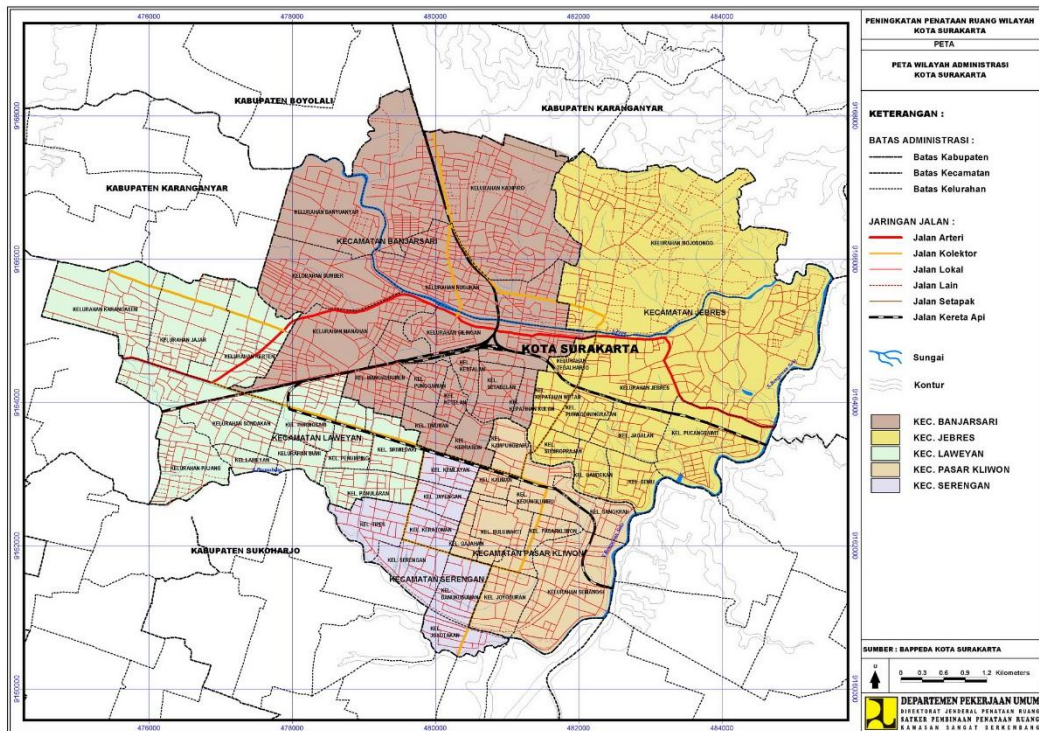

Sumber : Bappeda Kota Surakarta

2.2 Jumlah Pemilih Di Kota Surakarta

Hasil Rekapitulasi Pemutakhiran data dari Daftar Pemilih Sementara (DPS) Kota Surakarta memiliki pemilih berjumlah 419.287 warga yang terdiri dari laki-laki sebanyak 203.465 orang dan perempuan sebanyak 215.822 orang yang menetap di 5 kecamatan, 54 kelurahan dan 1.231 TPS di Kota Surakarta.

Perbaikan rekapitulasi DPS yang dilakukan KPU Kota Surakarta menambahkan banyaknya pemilih baru sejumlah 1.000 orang yang terdiri dari laki-laki sebanyak 544 orang dan perempuan sebanyak 456 orang. Sedangkan pemilih

yang syaratnya tidak terpenuhi berjumlah 2004 orang yang terdiri dari laki-laki sebanyak 1076 orang dan perempuan 928 orang. Untuk banyaknya pemilih yang melakukan perubahan data berjumlah 307 orang yang terdiri dari laki-laki sebanyak 146 orang dan perempuan 161 orang.

Dari hasil pelaksanaan rekapitulasi Daftar Pemilih Sementara (DPS) KPU telah menetapkan hasil Daftar Pemilih Tetap (DPT) Pemilihan Kepala Daerah kota Surakarta berjumlah 418.283 orang yang terdiri dari laki-laki sebanyak 202.933 orang dan jumlah perempuan 215.350 orang yang menempati di 5 kecamatan, 54 kelurahan, dan 1.231 TPS (Tempat Pemungutan Suara).¹ DPT berjumlah 418.283 orang ini meliputi kecamatan Laweyan sebanyak 75.084 pemilih, Serengan sebanyak 40.389 pemilih, Pasar Kliwon sebanyak 62.375 pemilih, Jebres sebanyak 108.183 pemilih dan Banjarsari sebanyak 132.252 pemilih.

2.3 Jumlah Pemilih *Riil* Pilwakot Surakarta 2020

Pemilihan Walikota dan Wakil Walikota (Pilwakot) Surakarta tahun 2020 diselenggarakan tanggal 9 Desember 2020 pada 1231 Tempat Pemungutan Suara (TPS) yang berada di wilayah Kota Surakarta. Komisi Pemilihan Umum (KPU) Kota Surakarta menetapkan, jumlah Daftar Pemilih Tetap dalam Pilwalkot ini yaitu sebesar 418.283 orang. Jumlah Daftar Pemilih yang Pindah Memilih sebesar 316 Pemilih dan jumlah pemilih yang tidak terdaftar dalam DPT yang menggunakan hak pilih dengan KTP atau surat keterangan yaitu sebanyak 1.422

¹ Marwoto, Bambang Dwi. 2020. KPU Surakarta Tetapkan 418.283 DPT Pilkada 2020, <https://www.antaraneews.com/berita/1783385/kpu-surakarta-tetapkan-418283-dpt-pilkada-2020#mobile-src>, diakses pada 28 September 2022 pukul 19.22.

Pemilih. Komposisi daftar pemilih Pilwakot Surakarta Tahun 2020 juga terdiri dari Pemilih disabilitas sejumlah 993 Pemilih yang tersebar pada kecamatan-kecamatan di Kota Surakarta.

Dalam pemilihan Walikota dan Wakil Walikota Surakarta tahun 2020 mengalami penurunan partisipasi pemilih dari pemilihan tahun 2015 yaitu 73,9 persen sedangkan pada tahun 2020 mengalami penurunan sebesar 70,52 persen. Sehingga dari jumlah DPT sejumlah 418.283 pemilih ini, masyarakat yang menggunakan hak pilihnya hanya berjumlah 295.982 pengguna hak pilih.

2.4 Profil Pasangan Calon Gibran Rakabumingraka Dan Teguh Prakosa

Gambar 2.2 Pasangan Calon Gibran-Teguh



Sumber : KPU Surakarta

- **Profil Calon Walikota Surakarta**

GIBRAN RAKABUMING RAKA

Jenis Kelamin : Laki – Laki

Tempat Tanggal Lahir : Surakarta, 1 Oktober 1987

Pekerjaan : Swasta / Pengusaha

- **Profil Calon Wakil Walikota Surakarta**

TEGUH PRAKOSA

Jenis Kelamin : Laki – Laki

Tempat, Tanggal Lahir : Surakarta, 10 November 1958

Perkerjan : Wakil Ketua DPRD

- **Visi Misi yang Diusung Paslon**

- Visi :

“Mewujudkan Surakarta Sebagai Kota Budaya Yang Modern, Tagguh, Gesit, Kreatif, Dan Sejahtera”

- Misi :

1. Memastikan agar tidak terjadi peningkatan kasus *Covid-19* dan memberi rasa aman kepada seluruh masyarakat Surakarta
2. Masyarakat harus bisa melangsungkan kehidupan ekonomisnya menyesuaikan dengan tatanan baru
3. Memajukan tata ruang, pariwisata dan pelestarian budaya untuk kemajuan kota
4. Meningkatkan kepemimpinan pemuda di bidang ekonomi, seni budaya, dan olahraga
5. Mengembangkan semangat gotong royong dan kebhinekaan
6. Mewujudkan kemakmuran dan kesejahteraan bersama warga kota
7. Mewujudkan pola kerukunan antar umat beragama yang saling menghormati