

BAB II

GAMBARAN UMUM

2.1. Ruang Lingkup dan Wilayah Kota Medan

2.1.1. Kondisi Geografis

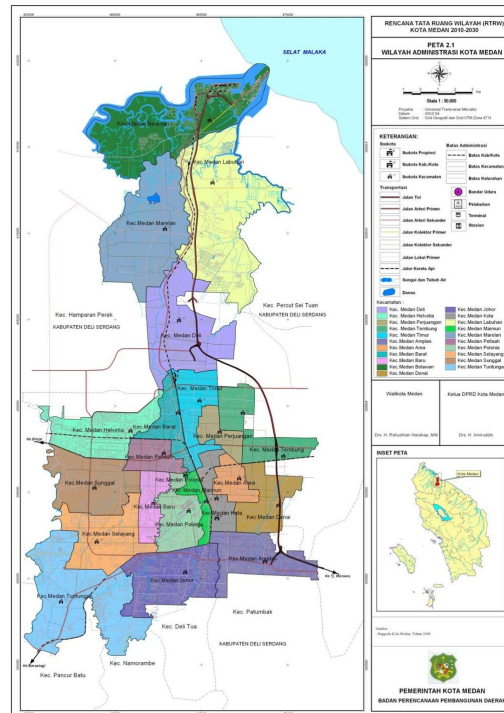

Gambar 2. 1 Peta Administrasi Kota Medan
Sumber: RPJM Kota Medan 2015 – 2019

Kota Medan merupakan suatu wilayah administrasi yang terletak di Provinsi Sumatera Utara, serta menjadi Ibu Kota Provinsi Sumatera Utara. Kota Medan didirikan sejak 1 Juli 1950. Kota Medan memiliki luas sebesar 265,1 km² dengan jumlah kecamatan sebesar 21 Kecamatan. Kota Medan menjadi salah satu pusat perekonomian di Provinsi Ini adalah sebuah provinsi di Sumatera bagian utara dan salah satu kota terbesar di Indonesia. Kota Medan terletak berbatasan langsung dengan Kabupaten Deli Serdang pada seluruh bagian batas utara, selatan, barat dan timur Kota Medan.

Kota Medan terletak antara 3°27' – 3°47' Lintang Utara dan 98°35' – 98°44' Bujur Timur dengan ketinggian 2,5 – 37,5 meter di atas permukaan laut. Kota Medan merupakan salah satu dari 33 Daerah Tingkat II di Sumatera Utara. Sebagian besar kota Medan merupakan dataran rendah dan juga merupakan lokasi pertemuan dari dua sungai penting, yaitu Babura dan Deli.

Kota Medan memiliki iklim tropis dengan suhu minimum yang terjadi sampai dengan tahun 2020 yaitu 21°C dan suhu maksimum yaitu 36°C. Kelembaban udara di Kota Medan rata-rata 82% dan kecepatan angin rata-rata sebesar 1.16m/detik, sedangkan rata-rata total laju penguapan sebesar 117,5 mm. Kota Medan terdiri atas 21 Kecamatan, dengan Kecamatan yang paling luas adalah Kecamatan Medan Labuhan dengan luas sebesar 36.67 km².

2.1.2. Kependudukan Kota Medan Tahun 2015 dan 2020

Tabel 2. 1 Kependudukan Kota Medan Tahun 2015 dan 2020 Menurut Kecamatan dan Jenis Kelamin (Jiwa)

Wilayah	Jumlah Penduduk Kota Medan Menurut Kecamatan dan Jenis Kelamin (Jiwa)					
	2015			2020		
	Pria	Wanita	Total	Pria	Wanita	Total
Medan Tuntungan	85.613	43.325	42.288	48.243	49.006	97.249
Medan Johor	132.012	66.805	65.207	75.660	76.096	151.756
Medan Amplas	123.850	62.674	61.176	64.577	65.149	129.726
Medan Denai	146.061	73.914	72.147	85.282	84.361	169.643
Medan Area	98.992	50.095	48.897	58.023	59.006	117.029
Medan Kota	74.439	37.670	36.769	41.189	43.477	84.666
Medan Maimun	40.663	20.577	20.086	24.134	25.097	49.231
Medan Polonia	55.949	28.313	27.636	29.857	30.058	59.915

Medan Baru	40.540	20.515	20.025	17.467	19.055	36.522
Medan Selayang	106.150	53.717	52.433	50.948	52.228	103.176
Medan Sunggal	115.785	58.593	57.192	63.909	65.154	129.063
Medan Helvetia	150.721	76.273	74.448	81.529	83.381	164.910
Medan Petisah	63.374	32.071	31.303	34.614	37.230	71.844
Medan Barat	72.683	36.781	35.902	43.697	44.905	88.602
Medan Timur	114.720	56.384	55.036	57.284	59.701	116.985
Medan Perjuangan	95.882	48.521	47.361	51.025	52.788	103.813
Medan Tembung	137.178	69.419	67.759	72.727	73.807	146.534
Medan Deli	181.460	91.828	89.632	95.957	93.364	189.321
Medan Labuhan	117.472	59.447	58.025	67.633	66.132	133.765
Medan Marelan	162.267	82.115	80.152	92.550	89.965	182.515
Medan Belawan	98.113	49.650	48.463	55.764	53.223	108.987
Total	2.210.624	1.118.687	1.091.937	1.212.069	1.223.183	2.435.252

Sumber: Data Kependudukan BPS Kota Medan Tahun 2015 dan 2020

Pada tahun 2020 Kota Medan memiliki jumlah penduduk sebesar 2.435.252 jiwa, yang terdiri atas 1.212.069 jiwa penduduk laki-laki dan 1.223.183 jiwa penduduk perempuan, jumlah tersebut bertambah sebesar 1.343.315 penduduk dibandingkan tahun 2015. Dengan jumlah penduduk tersebut, nilai kepadatan penduduk Kota Medan berada pada nilai sebesar 9.186 jiwa/km². Jumlah penduduk terbesar berada di Kecamatan Medan Deli dengan jumlah penduduk sebesar 189.321 jiwa, sedangkan jumlah penduduk dengan nilai terendah berada di Kecamatan Medan Polonia dengan jumlah penduduk sebesar 36.522 jiwa.

Tabel 2.1. Jumlah Penduduk Kota Medan Berdasarkan Kecamatan

Tabel 2. 2 Kependudukan Kota Medan Tahun 2015 dan 2020 Menurut Kelompok Umur dan Jenis Kelamin (Jiwa)

Kelompok Umur	Jumlah Penduduk Kota Medan Menurut Kelompok Umur dan Jenis Kelamin (Jiwa)					
	2015			2020		
	Pria	Wanita	Total	Pria	Wanita	Total
20 - 24	121.784	128.830	250.614	103.348	98.825	202.173
25 - 29	98.470	100.090	198.560	104.670	103.170	207.840
30 - 34	86.995	90.398	177.393	102.611	101.423	204.034
35 - 39	80.632	84.551	165.183	98.269	99.164	197.433
40 - 44	73.456	75.953	149.409	90.141	93.930	184.071
45 - 49	63.207	65.817	129.024	81.807	85.830	167.637
50 - 54	53.487	56.676	110.163	70.210	74.028	144.238
55 - 59	43.782	45.175	88.957	55.876	60.110	115.986
60 - 64	30.684	31.455	62.139	42.545	47.284	89.829
65 - 69	17.730	19.903	37.633	31.051	34.883	65.934
70 -74	10.765	13.714	24.479	18.235	22.052	40.287
75+	7.498	12.364	19.862	14.445	24.332	38.777
Total	1.091.937	1.118.687	2.210.624	1.212.069	1.223.183	2.435.252

Sumber: Data Kependudukan BPS Kota Medan Tahun 2015 dan 2020

Dilihat dari kelompok umur, sebagian besar penduduk Kota Medan tahun 2015 pada kelompok usia 20 – 24 Tahun, dengan jumlah 250.614 jiwa. Sedangkan jumlah penduduk paling sedikit yaitu pada usia 75+ dengan jumlah 19.862 jiwa. Pada tahun 2020 berada pada kelompok umur 25-29 Tahun, dengan jumlah sebesar 207.840 penduduk, yang terdiri atas 104.670 penduduk laki-laki dan 103.170 penduduk perempuan. Bagi kelompok umur terendah berada pada kelompok umur usia 75+ dengan jumlah 38.777 jiwa.

Tabel 2. 3 Tingkat Penangguran Terbuka (Persen) 2015 dan 2020

Kota	Tingkat Pengangguran Terbuka	
	2015	2020
Medan	11%	10,74%

Sumber: Data Tenaga Kerja BPS Kota Medan Tahun 2015 dan 2020

Tingginya nilai jumlah penduduk pada kelompok umur produktif, ternyata tidak selaras dengan partisipasi kelompok umur produktif sebagai angkatan kerja.

Data BPS menunjukkan, dari total angkatan kerja sebesar 1.134.643 penduduk, hanya 121.823 penduduk yang aktif bekerja atau hanya sebesar 10,8% penduduk angkatan kerja yang aktif bekerja. Hal tersebut menggambarkan adanya tantangan dalam kesempatan kerja di Kota Medan bagi usia produktif bekerja. Sedangkan, jumlah angkatan bukan kerja di Kota Medan berada pada jumlah 648.888 penduduk dengan jumlah penduduk yang aktif sekolah sebesar 377.065 penduduk dan penduduk yang memiliki kegiatan utama mengurus rumah tangga sebesar 92.699 penduduk. Kondisi demikian menjadikan Tingkat Partisipasi Angkatan kerja di Kota Medan hanya sebesar 63.62 dengan nilai tingkat pengangguran sebesar 10,8%

Dilihat dari kualitas sumber daya manusianya, penduduk Kota Medan memiliki kualitas yang cukup baik. Mengacu pada jumlah minimal sekolah, yaitu 12 Tahun, jumlah penduduk Kota Medan yang berhasil menyelesaikan pendidikan Sekolah Menengah Atas / Kejuruan (SMA/SMK) sebesar 358.033 laaulusan SMA dan 233.341 lulusan SMK.

2.2. Komisi Pemilihan Umum Kota Medan

Komisi Pemilihan Umum Kota Medan (KPU Kota Medan) terletak di Jalan Kejaksaan Nomor 37. KPU Kota Medan merupakan lembaga resmi yang ditunjuk melalui Undang-Undang Nomor 6 Tahun 2020 tentang Pemilihan Gubernur, Bupati, dan Walikota serta Peraturan Komisi Pemilihan Umum tentang Pemilihan gubernur, wakil gubernur, bupati, wakil bupati, walikota dan wakil walikota dilaksanakan sehubungan dengan bencana penyakit virus corona tidak wajar 2019 (COVID-19), khususnya di kota Medan untuk kepala daerah - Menyelenggarakan pemilihan kepala daerah di waktu yang sama.

Berdasarkan kewajiban dan wewenang yang dimiliki oleh Komisi Pemilihan Umum Daerah Kota Medan yang diatur dalam UU 17 Tahun 2017, maka penelitian ini akan banyak dilakukan kepada lembaga Komisi Pemilihan Umum Daerah Kota Medan. Dalam menggali serta mencari informasi yang lebih mendalam, penulis akan melakukan penelitian kepada bagian-bagian terkait yang bertanggung jawab dalam pelaksanaan pemilihan kepala daerah ini.

2.2.2 Tugas Pokok dan Fungsi Komisi Pemilihan Umum Kota Medan

Adapun tugas, fungsi, kewenangan, kewajiban, dan tanggung jawab Komisi Pemilihan Umum Kabupaten/Kota sesuai Undang-Undang No. 15 Tahun 2011 tentang Penyelenggara Pemilihan Umum sebagai berikut, yaitu:

1. Tugas Komisi Pemilihan Umum Kota Medan

- a. Menyusun program dan anggaran Pemilu.
- b. Memberikan dukungan teknis administratif.
- c. Menyelenggarakan Pemilu.
- d. Memfasilitasi penyelesaian masalah dan sengketa pemilihan bupati/walikota.

2. Fungsi Komisi Pemilihan Umum Kota Medan

- a. Menyusun program dan anggaran Pemilu di Kota Medan
- b. Memberikan pelayanan teknis pelaksanaan Pemilu di Kota Medan
- c. Memberikan pelayanan administrasi yang meliputi ketatausahaan, kepegawaian, anggaran, dan perlengkapan Pemilu di Kota Medan.
- d. Merumuskan dan menyusun rancangan keputusan KPU Kota Medan

- e. Melayani pemberian informasi Pemilu, partisipasi dan hubungan masyarakat dalam penyelenggaraan Pemilu di Kota Medan

3. Kewenangan Komisi Pemilihan Umum Kota Medan

- a. Mengadakan dan mendistribusikan perlengkapan penyelenggaraan pemilihan Walikota Medan berdasarkan norma, standar, prosedur, dan kebutuhan yang ditetapkan
- b. Mengadakan perlengkapan penyelenggaraan Pemilu

2.2.3 Struktur Organisasi Komisi Pemilihan Umum Kota Medan

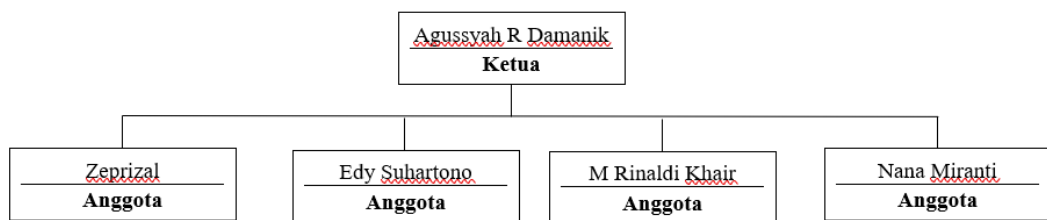

Gambar 2. 2 Struktur Organisasi Komisi Pemilihan Umum Kota Medan Periode 2018 – 2023

Sumber: KPU Kota Medan

2.3. Rekapitulasi Daftar Pemilih Tetap Kota Medan Pilkada Tahun 2015 dan 2020

No	Nama Kecamatan	Jumlah Pemilih			
		2015	2020		
		L+P	L	P	L+P
1	Medan Amplas	120.942	40.854	42.957	83.811
2	Medan Area	103.852	41.295	43.699	84.994
3	Medan Barat	73.760	31.099	33.171	64.270
4	Medan Baru	40.724	11.884	13.680	25.564
5	Medan Belawan	78.583	32.056	31.695	63.751
6	Medan Deli	129.806	62.201	62.095	124.296
7	Medan Denai	143.795	50.489	51.705	102.194
8	Medan Helvetia	141.255	50.916	54.921	105.837
9	Medan Johor	124.352	51.378	53.735	105.113
10	Medan Kota	82.016	31.158	34.233	65.391
11	Medan Labuhan	97.758	40.672	40.220	80.892
12	Medan Maimun	45.058	21.163	22.102	43.265

13	Medan Marelán	111.265	52.871	52.514	105.385
14	Medan Perjuangan	99.821	36.031	38.569	74.600
15	Medan Petisah	66.621	22.642	25.057	47.699
16	Medan Polonia	48.023	18.483	19.587	38.070
17	Medan Selayang	89.438	34.068	36.346	70.414
18	Medan Sunggal	112.155	38.972	41.480	80.452
19	Medan Tembung	124.102	45.368	47.548	92.916
20	Medan Timur	90.710	40.424	43.818	84.242
21	Medan Tuntungan	74.798	27.929	29.916	57.845
Total		1.998.835	781.953	819.048	1.601.001